SKAIDROJOŠS APRAKSTS

Vispārīgie rādītāji:

Paskaidrojuma raksts: **"Daudzdzīvokļu dzīvojamās mājas fasādes atjaunošana"**

Adrese: **Skolas iela 3A, Kārsava, Kārsava pilsēta, Ludzas novads, LV-5717**, Kadastra apz. 68090030013001.
Arhitektūras risinājumi izstrādāti pamatojoties uz:

- Projektēšanas uzdevumu;
- Inventarizācijas lietas materiāliem;
- Zemes īpašumu apliecinošiem dokumentiem.

IZMANTOTO DOKUMENTU UN NORMATĪVU SARAKSTS

Latvijas būvnormatīvi:

- Ministru kabineta 2019. gada 25. jūnija noteikumi Nr. 280 "Noteikumi par Latvijas būvnormatīvu LBN 002-19 "Ēku norobežojošo konstrukciju siltumtehnika"";
- Ministru kabineta 2019. gada 17. septembra noteikumi Nr. 432 "Noteikumi par Latvijas būvnormatīvu LBN 003-19 "Būvklimatoloģija"";
- Ministru kabineta 2015. gada 16. jūnija noteikumi Nr. 312 "Noteikumi par Latvijas būvnormatīvu LBN 016-15 "Būvakustika"";
- Ministru kabineta 2015. gada 30. jūnija noteikumi Nr. 333 "Noteikumi par Latvijas būvnormatīvu LBN 201-15 "Būvju ugunsdrošība"";
- Ministru kabineta 2018. gada 28. augusta noteikumi Nr. 545 "Noteikumi par Latvijas būvnormatīvu LBN 202-18 "Būvniecības ieceres dokumentācijas noformēšana"".

CITI NORMATĪVIE AKTI:

- Būvniecības likums;
- Ministru kabineta 2014. gada 19. augusta noteikumi Nr. 500 "Vispārīgie būvnoteikumi";
- Ministru kabineta 2014. gada 2. septembra noteikumi Nr. 529 "Ēku būvnoteikumi";
- Ministru kabineta 2018. gada 4. septembra noteikumi Nr. 558 "Dokumentu izstrādāšanas un noformēšanas kārtība";
- Ministru kabineta 2018. gada 12. jūnija noteikumi Nr. 326 "Būvju klasifikācijas noteikumi". ;
- Latvijas Valsts standarti (LVS).

Projekta rasējumi izstrādāti saskaņā ar standarta LVS EN ISO 5457:2007 "Ražošanas tehniskā dokumentācija.

Rasējumu lapu izmēri un izkārtojums" noteiktajām pamatnostādnēm.

Rasējumu mērogi pieņemti saskaņā ar standartā LVS EN ISO 5455:2007 "Tehniskie rasējumi. Mērogi" noteiktajām prasībām.

Piezīmes:

1. Zīmējumus nedrīkst mērīt. Lasīt rakstītos izmērus.
2. Visas atsauces uz iekārtu, materiālu un izstrādājumu izgatavotāju firmām, kuras norādītas būvprojektā, liecina par šo iekārtu kvalitātes un apkalpošanas līmeni un var tikt aizstātas ar ekvivalentiem.
3. Būvuzņēmējam pirms darbu uzsākšanas jāpārliecinās par rasējumos sniegtajiem izmēriem. Izmēri nevar tikt nolasīti pēc mēroga.
3. Šaubu vai pretrunu gadījumā griezties pie projektētāja neskaidrību novēršanai pirms darbu uzsākšanas.
4. Jebkuras izmaiņas vai atkāpes no projekta saskaņojamas ar projektētāju pirms to realizācijas.

N
W E
S

OBJEKTA IZVIETOJUMA SHĒMA

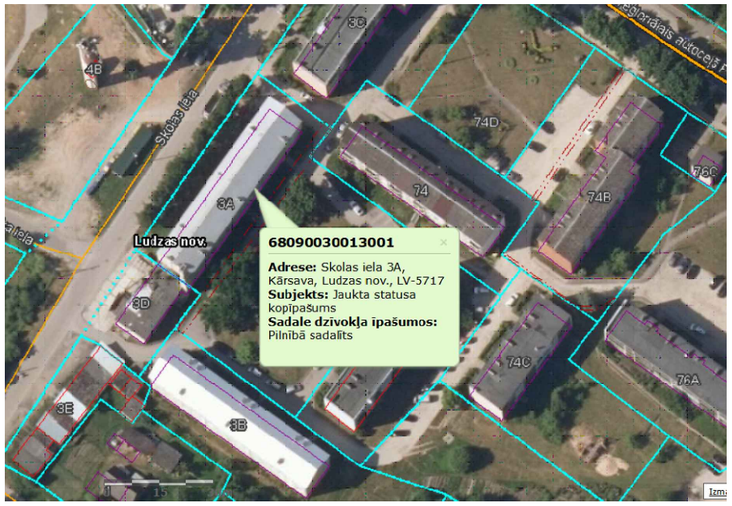

PASKAIDROJUMA RAKSTA RASĒJUMU SARAKSTS

Nr.p.k.	Apzīmējums	Nosaukums	Mērogs
ARHITEKTŪRAS (AR) DAĻAS LAPU SARAKSTS			
1	AR-00	VISPĀRĪGIE RĀDĪTĀJI	b/m
2	AR-01	PAGRABSTĀVA PLĀNS	1:100
3	AR-02	BĒNIŅU PLĀNS	1:100
4	AR-03	FASĀDES A-C; C-A	1:100
5	AR-04	SIENU, COKOLU, PĀRSEGUMU GRIEZUMI	1:20
6	AR-05	COKOLA MEZGLS - 1	1:10
DARBU ORGAIZĒŠANAS SHĒMA (DOS) DAĻAS LAPU SARAKSTS			
1	DOS-01	DARBU ORGANIZĒŠANAS SHĒMA	1:500

CETURTAIS STILS PROJEKTĒŠANAS BIROJS		SIA "Ceturtais stils" Saieta laukums 2A, Madona, LV-4801 Reģ. Nr. 55403015621, Būvk. Nr. 1200-R			„Daudzdzīvokļu dzīvojamās mājas fasādes atjaunošana"	
		Pasūtītājs:		*Adrese:*	**Skolas iela 3A, Kārsava, Kārsava pilsēta, Ludzas novads, LV-5717**	*Stadija:* **BP**
		SIA "LNS pakalpojumi"				
				Rasējums:		
Būvproj. vad.	**J. Moris**			**Vispārīgie rādītāji**		
Izstrādāja	**K.Ozoliņš**					
				Mērogs: **b/m**	*Dat: 08.26.* *Lapa:* **AR-00**	*Lapas:* Skat.AR-00